第二五六號
康德三年三月三十日
第八卷第四期
(郵政掛號特准認為新聞紙類)

# 哈爾濱五日畫報

THE WUU-RYH PICTORIAL NEWS, HARBIN.

發行人 王崗山
編輯人 劉叔龢
印刷人 劉錦章
發行所 哈爾濱景陽街五日畫報社

▲價目▼
五日刊 每期一張
每期 國幣八分
每月 國幣四角
半年 二元二角
全年 國幣四元
外埠 郵費加二

宴賓樓飯店
包辦酒席零星便酌
道裡石頭道街西頭路北
電話 二二六二 二七四九

足球牌香煙
一再大犧牲
小盒三分正
哈爾濱道裡十五道街
公成號啓
電話五二五五

王雲馨女士近影

德國醫學博士魏斯氏最近以新的科學方法配製「高射怒發膏」凡男女性能衰弱者用之收效最速對身體毫無傷害誠愛情上一大興奮劑且能使女人易於受孕欲求家庭圓滿者請速試之
代售處 道裡十三號新城大街石頭道街拐角
孔明大藥房

孔氏醫院啟事
啓者本院開設哈埠已歷多年謬承各界人士交口獎許茲又本服務社會造福病人之宗旨在南崗山街吉林街拐角新建築院一所為本院之用地內部特加整飭按照近代新式設備之房外醫師莫不精益求精臻美備並聘滿稱經驗宏富之醫師多人分科診治又增設多種醫療器械以供病人之需要藥價手術暨住院費逾俗從廉期達濟世利人目的如蒙枉駕觀以匡不逮又為本院同人所馨祝也特定四月一日起每日時診四月十五日正式開幕此啓
地址南崗山街吉林街拐角
電話六九七二番

哈爾濱打字學校招生廣告
查本校成立以來時經三載對於畢業生之職務力謀發展打字機之設備極求完善凡各機關所用之打字機無不一一全備畢業生服務於京都及本外埠各官署者達百六十餘人最近各省縣署及……前五名者決於兩個月內介紹職務有欲學打字職業者望速來函索簡章附郵票十分即寄
校址(總校)道裡……(分校)道外中……正陽街南行第五大門

金剛鐵色藥片
延年益壽滋陰補陽性慾特效藥 專治青年身弱筋骨腎虧虛……立見功效……名久著……非虛言
金剛藥片 大盒二元四角小瓶一元二角
……福德藥房……總代理 哈爾濱道外正陽九道街口 福德藥房經理謹啓

本藥房專辦德美西洋藥材，價格格外低廉並特聘經驗宏富之名醫雜哈羅夫長期應診並……
孔明大藥房
道裡新城大街十二道街拐角

日本早川齒科醫士
劉東亮
東亮齒科醫院
治拔牙 鑲牙口
腔一般病症
院址 哈爾濱景陽街平安電影院南邊

## 社會小說 小楊州志 (雲若)

第四回 春聲發紘管紅闖假鳳戲虛凰 業海幻波瀾鳥龍院狂花冷蝶

氏叫屍圈一楣着，沒，是轉了見了芝在，芝，男，去得是故
從跳身外舉上脖見甚真死不個那胆推外杜道外子立，開揭而
炕倒是，，拴頸舌害要人定肉杜量得間家。間氣在門心了出
上炕死吳那的，尖怕打，，的雪，一的的就有，當楣，謝頭
重上是四頭套仗已，了青吳門蓉相溜門，：人居地子倒度檔
跳，活扶部兒着伸也官天四帘的扶歪楣：就上然，上像芝橫
卜那，着自，身出不司白看，身持斜子：是了從張，術的，
來知眼挺然原軀口甚，日着脚體着，上吳借弔地皇出顯軟肯
，吳看直與是高外匆非，，兒，從他，四錢，下四了謝蓋在
抱四他的繩一大，忙得青先離正裏巴吳猛的吳爬嬸人度兒半
住又把屍子條，趕，坐醒恨地懸間直四然小四起，命芝，日
謝把倆身分破毫緊過你白得也在向跑開一娘才，不，似也，
度屍弔。離繩不用去倆醒回不外外出言跳，明跌知吳的不變
芝身死啟，。費右伸的，頭過間探去之道：白進所四。必得
喊放鬼奔又緊力手手狗會踪一的頭，下，娘，裏可被叫疼敎
道在抱裹向得的托把命敎脚尺房，謝、在們忙間，他道，吳
，炕了間旁圈向件弔抵人罵高門吳度不那，間，還一，但四
炕進，一口上脊着僵在道。當見芝由裏閣道拉是鬧不是顯
上來閣閃甚一部的，房，還中吳和分，氏，着謝，是此顯
，，氏、大舉，身說裏你是，四閣說閣也誰吳度更他際身
嚇嚇不便，，左體着上們做好出氏，氏插，四芝覺，却手
得得知脫向那手扶好了倆微似去才把道口謝叫有糊你顧，
閣亂這出上門抓住似弔都搖掛，長謝，道度過些塗尖不便

◀兩級中學科・日語專門科▶
大陸學院
哈爾濱中國七道街二○
電話七一八一一

日內瓦齒科醫院
電氣治療牙病麻醉 拔牙充填矯正鑲嵌 金銀牙磁牙不但工精 技巧而且質堅價廉
院長 俄國女子齒科醫 王鋪逸
俄國齒科醫學士 維得里斯果
齒科醫師 劉傑民
各科均設有專門醫師 診療費大低廉
分院 院址 道外景陽街路西

## 哀情小說 情天恨海 (王柳岡著)

第六回 兒女情激發英雄氣豪士走天涯 陸寧宜感動害提心愚兄探地獄

害人跳不惹道壁着，想見她什拜驚。算我出他，八驚順一那
了、江信的，上頭真因驚叩麼非寰又放說門，大收打了個知
他你，，，你抓像是由寰在開不太罷屁的：只意服水那月以
，就省現教上下後替，夫離話盡太了，話：得是，落個才後
我拉得在人挪一面人威人死，心的，那，：罷對後場夢見驚
方他：我家裡件有垂心的不夫，開我時只夫了不來空痕着寰
才跳：還替去大人淚身景遠人事話可大當人，起，，，劉還
從了：去我，衣追也受況，頓情，沒包放搶接我我也寰玉是
陸江夫同背若挾着漣，，，足變故臉太屁着着，又不把停照
家，人他果愚着似漣也訴這道了此見攪，道上三接知羅他樣
圓於瓜說鍋把就的，跟了可，有氣人的我，海二着驚九說去
來表勁，，牙要，若着一是他什臟，許當好，年葛寰一葛嫖
，弟推他上咬向在愚落遍伊要麼，若了初你舖裡八那干八，
在妹他再次得外屋聽淚，害能法便愚人跟個子就一裏人已我
路有坐不我亂跑雨夫，說的說子道聽家人只裡還封來都投也
上什存信和響，跑人夫到他開，，了，家得又我信的趕降再
巴麼椅，驚道夫着說妻淒，話表憑還如說能出錢，法開了找
拿好上我寰，人亂完倆切說倒弟良以今的了了，寫術了外不
定處道就認當一轉後便處着好妹心為落話，事我的，，國着
了，，拉罪初把，，握，就了跟說夫個，你，也糊居我，葛
主不混他，禍抓忽兩手若把，你，人又可當夠沒裡然簡不八
意是人一他是住然手對愚今可說，受只不初匆處糊把直只，
，更混同只我，從抱泣追天憐了我了得能跟的尋途葛竹他過

巴拉斯影院
道裡中國七道街
今日開演
一年一度之興奮劑 笑料總動員 嘯頭連珠炮 空前偉大滑稽長片
(從軍樂)
世界人士最歡迎的一對老搭擋主演
勞萊，哈台

第一號嫩面膏
嫩面膏之製造純用桃杏仁油蜂臘正月季花液及最貴重之花液製成其整容膏能一切消滅班點雜痣嫩膏能消除黃色班點及風刺淨容養面改容顏嫩膏保持面部皮色之美容使用方法每晚以溫水淨面後輕輕向面摸擦不怕風吹日……且能使君得有玉顏也
每瓶國幣八角
哈爾濱道裡石頭道街……新城大街三十一號
代理處 孔明大藥房

醉賢酒居 新屋落成廣告？
逕啓者敝號自開幕以來頗蒙各界諸君贊許今為酬謝顧客擴張營業起見新由魯省禮聘精超等名師專釀清酒老酒陳酒一氣味芬芳精求等特將內部刷洗煥然一新屋內山水非常的寬闊並請名人對於給畫生有名鼎鼎與物非常雅緻丹青術大家俗人樂的不同特煩友聘新鮮金般勤倍鼎鼎擇定女子店員十數餘名侍奉各界諸君以試方知本月十八日開幕各界諸君請駕週到言之不謬也
地址道裡十五道街
醉賢酒居本主人啓

小人糖
人人愛吃
香甜酥脆
製造場 哈爾濱同記工廠
電話三四二零

人壽保險也是為子女儲蓄
人壽保險是實行人類互助
美國舊金山人壽保險公司
地址哈爾濱道裡中央大街一八○號
電話二五○七號

真美電氣照像館
好消息！新張優待，照像時代化的抓彩，……頭流，光像。……一三五代
（以下廣告文字模糊）
地址哈爾濱道裡新城大街十二道街拐角

△顏如玉藥水▽

專治臉上粉刺。面部受風紅腫癢痛。酒刺。紅疙瘩。及面部雀斑一切黑氣各症。保擦此日後必數次再光潤。……撲粉如秋冬擦之必然光滿意……顯目霜。怕風
▲定價每瓶現洋一元六角
總批發處 天津黃緯路 閻氏製藥所
哈爾濱總經售處 道外桃花巷街 閻氏藥房樓上

理髮燙髮大優待
保險八個月 火酒燙髮六角 化錢不多……
逕啓者敝號開幕以來頗蒙各界男女歡迎……
電機燙髮大減價 價目二元一……
地址道裡中國十三道街路北四層
美麗理髮處謹啓

首善協天醫院
院長陳澤生
現已返哈照常應診
院址 首善協天醫院
道外景陽街正陽街
電話九，二一六一九 二二九八六

漢醫安子明應診啓事
逕啓者子明前在世一堂診數年謬蒙各界贊許心甚感謝茲為便利病家起見特在道裡中國九道街路北自營明德堂藥店專理男婦幼科一切內科病症恐未週知特此登報聲明諸希各界指教以匡不逮謹擇於本月十八號午時正式開幕
道裡中國九道街
明德堂藥店 安子明啓

本號現由文新理髮店移出新設
國際理髮店特由滬請到優等技師數名專門用法國藥水燙髮電燙機每次國幣二元剪髮有新式燙髮一元五保險八個月洗頭吹風染髮藥水火酒並設有男女理髮室均皆清潔
恐未週知特此聲明
地址哈爾濱道裡中央大街十四號市政公署南路西

遷居廣告
東尚齒科醫院
日本大學齒科醫學士
敝院舊診療房過狹故遷居於左記如常應診
道裡外國八道街中央大街角舊中央銀行前面
黃東尚啓

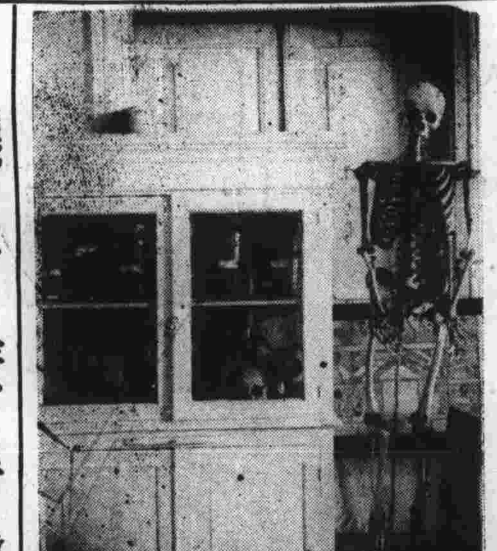

哈爾濱俄私立第一齒科產科學校
本校招收齒科產科滿洲國男女學生有願入校者可以隨時插班簡章函索即寄
校址 哈爾濱南崗義洲街九號
校長馮爾諾立德謹啓

總經理處 謙信洋行 道裡中國五道街三十一號 道外北二道街謙和號

金城銀行
辦理存款匯兌及其他一切銀行業務
地址 哈爾濱道裡中央大街
電話 五四五一一—二 五一三四一—五

最近由德來哈
德國醫學博士

衛德美大夫
專門內科婦科花柳科淋症科皮膚科等症療治接診時間上午九時至十二時下午一時至五時星期一星期三星期五有譯專戒鴉片烟癮
哈埠道裡石頭道街一九號雙合盛樓上
電話七二三九一

也贊恩大夫

DR R.JESAN
「德國醫學博士」
醫學深淵經驗宏富手術新穎堪稱病者慈航專治花柳科皮膚科婦女科戒除鴉片烟癮
接診時間 男上午九點，至十二點 下午五點，至七點 女下午二點至四點
地址：道裡外國四道街二十五號

你願吃口福嗎 請到九爾民娘咖啡館去 吧層內清潔 各樣午飯 無不俱全 價碼低廉 地址中央大街六十四號

玉光自轉車洋行
哈濱正陽北九道街 電話二〇三九
鴕鳥號自轉車 滿洲總代理 專門批發各國自行車 均係最新出品 價格非常低廉

東亞打字學校招生
（科目）打字科漢文，日文，英文，俄文，語言科日語，英語，俄語，補習科，初中預備班以上，聘有優良教師，教學得法，性質和靄，學費低廉，待遇優厚，願學者勿失良機，設承抒各種文件，期不慨定，詳章函索即寄，校址道裡中國十四道街

交通局飛霞籃球隊……朱英贈刊

## 婦女與自重

韞芬女士

有一個女子對我說道：『我想男性們總比女子高超一些，你以爲怎樣？』我聽了暗暗吃驚，這樣的女子眞敎人憐恨，然而到處皆是。她們是『賢妻良母』的典型・然而太自輕自賤了。從種族上說，人類無分貴賤，婦女是人類之母，其重要當不減于男子。又從經濟來說，婦女操貿易界盛衰之權，她們是商店最大的顧客、區區服裝的變遷，即足左右商業……

——長於戲劇之姜忠言先生——

女的，一國的興盛和幸福，都繫之於婦女，這正像財富從農產出來，而一國家的興盛和幸福，都應從婦女而出……婦女應該自尊！須知自己不但是國家的一份子，而且也是未來的主人，婦女們，爲我們的前途計，勉力奮鬥，展發自己的光榮，在現代的女性眞個太自輕自棄了！

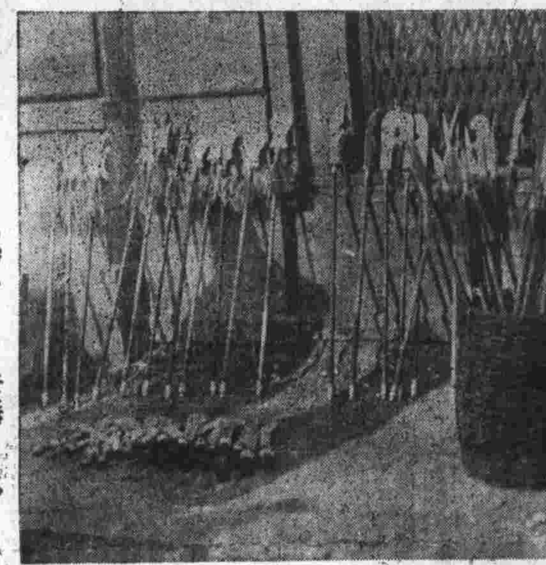

「靜」 彥攝

## 滿與缺

宴

無論做什麼事，高處的遭遇，也都有逆境與順境之分……

富有歷史價值之希臘古瓶

## 碧筠山館詩話

懿州李鏡浦

一拈花自得……慧娟

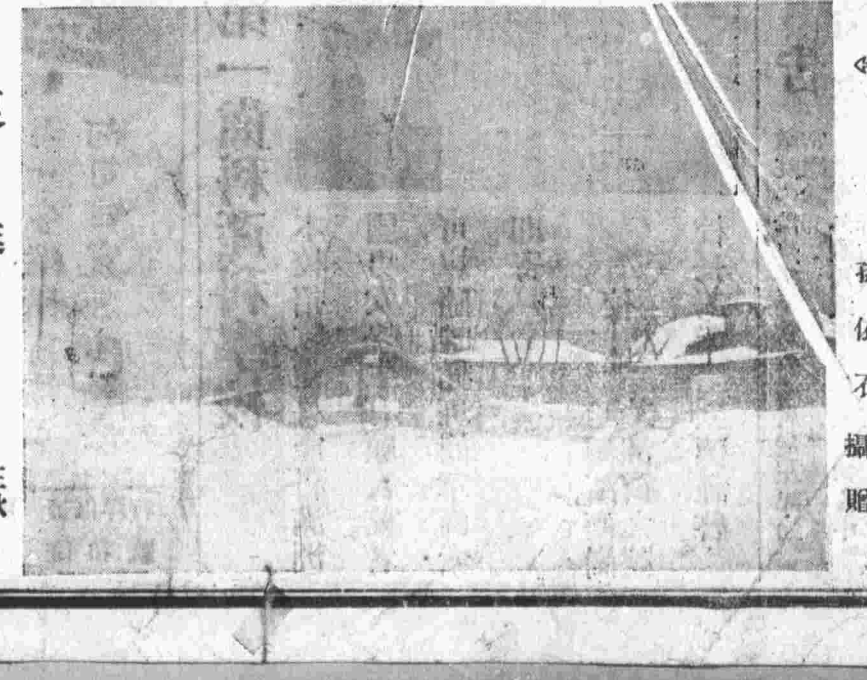

雪後公園之晚景 孫依石攝贈

## 復甦

征秋

又是東風歸來的時候！
季序在寄情之什，
似蠶食桑，爬着，
那一幅綫刺足的跡啊！
是一曲木的圖案。

當童眞隨着過客走後，
於是我邁進了王者之城，
以熱情燃燒少年的靈犀，
紅暈的臉頤啊洋着綺年的初夢，
深自私慶，得依玫瑰之芳姿。

那縷縷堅勒的柔絲啊，
於是自己緊密的將肢軀纏縛了。
而梅雨的濕風侵蝕了眞誠，
蠹蛀遂無忌憚的優游其間。

曾被他人珍貴過的——我的贈禮：
遂遭遺棄於周行；
竟被王者之車輾踏了。

又是東風歸來的時候了！
因爲受妳的醫療，
我又復甦生的活力。
然而喲！我又深自閉居自縛了。
三六・三・二十六。

世傳專門婦科兒科 程元普 醫士 施診啓事
啓者：鄙人在哈懸壺十餘年，承蒙各界推愛，茲以宏人類互助之旨，特施診藥一月，由三月十五日起至四月十五日止，凡來診者，門診施藥費一元全免，出診僅收藥費二元，過期亦減輕診例。施診時間每日上午十點起至十二點，下午二點至四點，診所道外正陽十六道街……電話二五五七（三），每人限一份，決不爽約。程元普謹啓

本院開辦以來，已有多年，蒙各界紳商仕女請來鑲牙治牙，無不經驗精美，價廉已譽也。本院代理技術，通過各節，茲添設第一齒科學校報名，有志者可也。
第一齒科學校副校長 唐明閣
新豐齒科醫院院長 唐華庭
哈爾濱道裡中國九道街 新豐齒科醫院謹啓

要知未來事 請問宋亞知 ▲善斷流年八字 ▲神通六爻神課
神術家 宋亞知
道裡中國十四道街路南院內樓上

口福幸運 道裡電話二〇七七
本號特聘名師專門西餐屋內清潔合衞生午晚三餐隨時小酌招待便朝味美價廉各界仕女請駕光臨地址道外北三道街交界銀行對過

明星西洋菜館啓

東濱旅社
不但是旅行的宿棧亦可當作公館的久住
房間價廉設備完善所有室內便盥漱室廁樓向極爲利溫暖寬闊前後潔淨侍役和睦殷勤清房間價格一等二十元二等十八元三等十二元一十元五元房間地址道裡中國一零四道街北二道街路 電話六三四六

## 珊珊女士日記

邵珏

二月二十五日
昨天夜裡做了一個惡夢，夢見剛從泥潭裡走過，腦袋又被猛虎咬了去，今晨醒來，猶餘驚，只吃了一些涼粥，今晨覺得到懶洋洋地躺在床上，想起昨夜的夢影，心裡不寧靜……

六如山水

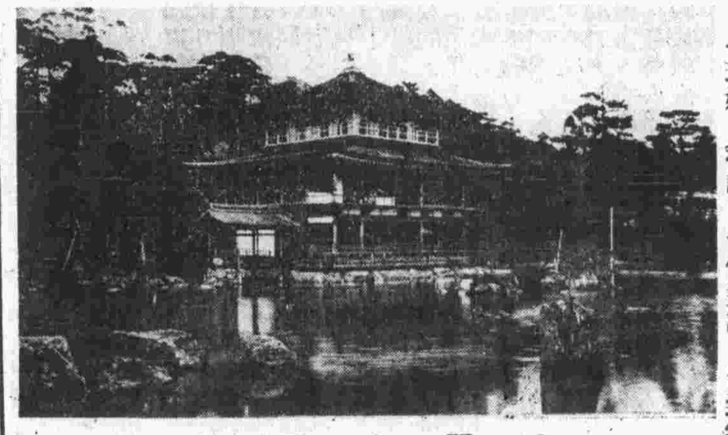

←金閣寺風景→

## 小新聞

本埠名伶曹藝斌與蓉娟出演後，即離哈赴天津之約……

淑華—麗華—之桑園會

## 世界著名的笑匠陸克主演的『恭禧發財』

四月三日起於「光陸」開演

陸克是一個沒有作品不否認滑稽片是……

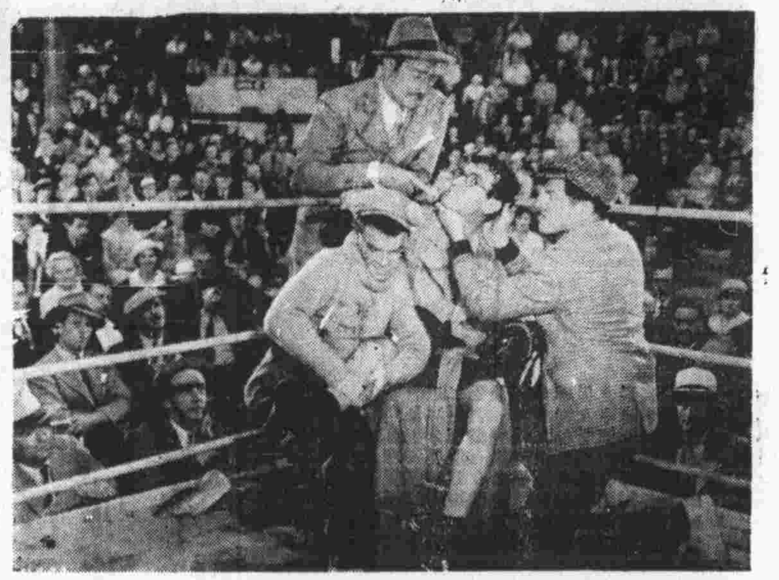

陸克主演『恭禧發財』之一幕

## 編輯室的話

夢飛

本報自八卷起，近來覺得非常忙碌……

漫畫（阿花）矢羽作

哈爾濱英文商務學校英文班春季招收新生廣告
新英文初級班A.B.C.及插班 教員皆英文教授 學費每月國幣四圓 英俄打字學費每月國幣三元 報名及接洽時間每日由早九時至下午七時（除星期日及放假例外）
現遷移南崗建設街門片六十八號（男女兼收）分校道裡中國十道街三一號

維哈羅夫醫士
本醫士請通華語曾在大黑河宮崎醫院卜奎綏芬河等處行醫現來哈埠專治內科花柳，皮膚，眼，小兒婦女各科病症……國藥品收費低廉
地址道裡外國二道街路南八號 九點至十二點 下午三時至五時
孔明大藥房 五點至七點